

# PROFIL USAHA EKRAF PROVINSI BALI

TAHUN 2024



# KABUPATEN BADUNG



Pemerintah Provinsi Bali

# Jegeg Bulan

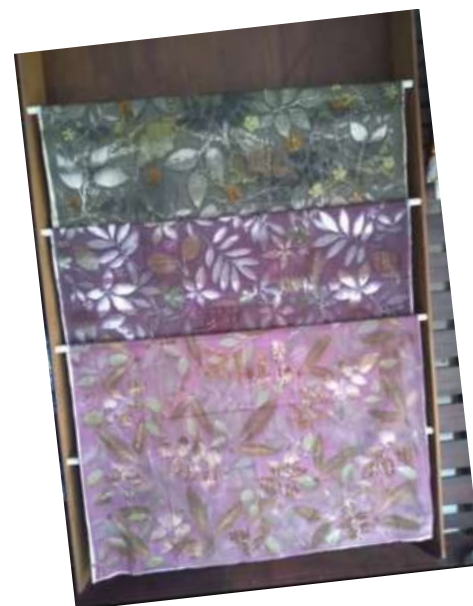

Nama Pemilik : Ni Wayan Supreni  
Telepon : 081246979502  
Sub Sektor : Fesyen  
Kapasitas : 100 pcs  
Produksi (per bulan)  
NIB :   
Alamat : Jalan Raya Padangluwih no. 108  
Dalung, Kuta Utara, Badung

Jegeg Bulan didirikan pada tahun 2008 yg bergerak dalam bidang fashion yaitu kebaya bordir dengan detail kebaya nyonya, encim, modern dan kebaya Bali. Seiring berjalannya waktu karena kurangnya tenaga bordir manual Jegeg Bulan pada tahun 2017

berinisiatif menambahkan produksi baru yg ramah lingkungan yaitu ecoprint. Mulai dari bahan dasar sampai dikembangkan menjadi fashion seperti outer, kebaya, syal, bucket het, tas dan aneka souvenir dibuat dari ecoprint dengan menambahkan sedikit sentuhan kulit dan goni untuk tas dan kain endek untuk outer, kebaya dan tas.





Pemerintah Provinsi Bali

# Sastra Minyak Bali



Nama Pemilik	: Kadek Sastraguna
Telepon	: 085935090953
Sub Sektor	: Fesyen
Kapasitas	: 300 pcs
Produksi (per bulan)	
NIB	: [REDACTED]
Alamat	: Jalan I Gusti Ketut Jelantik Gang. Salak 01, Banjar Serangan, Mengwi, Badung

Berdiri tahun 2021, awalnya merupakan usaha saat musim corona, dan masih berjalan sampai sekarang. Sastra Minyak Bali ini adalah UMKM Badung yang menghasilkan produk minyak kemiri murni dengan kemasan botolan.





Pemerintah Provinsi Bali

# Oedel Batik Style



Nama : Oedel Batik Indonesia  
Telepon : 082146687980  
Sub Sektor : Fesyen  
Jumlah : Unisex Batik Shirt = 20 pcs  
Produksi Outer Batik = 20 pcs  
(per bulan) Kimono Top Batik - 20 pcs  
NIB :   
Alamat : Hill Recidance, Perum Jl. Nusa Dua No. 18,  
Benoa, Kecamatan Kuta Selatan, Kabupaten  
Badung

Brand Oedel kami berdiri sejak tahun 2018 di Bali. Oedel dibaca Udel yang artinya pusar dalam bahasa Jawa. Terdapat kiasan dalam bahasa Jawa “sak Udel’e” yang memiliki arti semau saya atau suka-suka saya. Brand Oedel dibangun dengan visi yaitu bebas berekspresi dengan warna-warni batik karena kami percaya bahwa setiap orang berhak berekspresi melalui warna. Sedangkan misi kami berbagi warna dengan budaya hingga ke ujung dunia.



Pemerintah Provinsi Bali

# Jajoget Bali



Nama Pemilik	: Retno Ika Suryaningsih
Telepon	: 081236046478
Sub Sektor	: Kuliner
Kapasitas	: Kue potong = 3900 pcs, Pia crispy = 1300 pcs
Produksi (per bulan)	: Kacang kapri = 200 pcs
NIB	: [REDACTED]
NPWP	: [REDACTED]
PIRT	: [REDACTED]
Halal	: [REDACTED]
alamat	: Jalan Gede Desa 1 No 6, Desa Sading, Kecamatan Mengwi, Kabupaten Badung

Jajoget Bali merupakan usaha turun temurun yang dulu sempat berhenti. Seiring berjalannya waktu usaha Jajoget Bali yang sebelumnya bpernah berhenti kembali beroprasi membuat kue potong dengan berbagai varian rasa. Usaha ini khusus memproduksi kue potong khas sading dan pastel yang memiliki variasi rasa yang diantaranya taro, coklat, durian, pandan pastel, pastel nanas. Jajoget Bali dulunya hanya dipasarkan di pasr tradisional dan warung kecil saja tetapi sekarang sudah berkembang ke pusat oleh-oleh khas Bali, pasar modren dan koprasi.





Pemerintah Provinsi Bali

# NieChoco Praline 'n Bar



Nama Pemilik	: Firna Setiyani
Telepon	: 081337335555
Sub Sektor	: Kuliner
Kapasitas	: 25 Kg
Produksi (per bulan)	
NIB	:
PIRT	:
Alamat	: Perumahan Griya Nuansa Raya No.A11 Tibubeneng, Kuta Utara, Badung Bali

Awalnya jualan cake dan tart seperti pada umumnya, tapi karena lihat banyak yang jual serupa. Timbul keinginan untuk bikin dan jual yang berbeda dan yang jarang orang jual. Maka mencoba untuk membuat coklat praline atau coklat karakter. Alhamdulillah sampai sekarang usaha coklat Niechoco Praline 'n Bar terus berjalan dan semoga bisa terus berinovasi dan berkembang. Dengan ikut bimtek dan melengkapi syarat perizinan supaya layak dan aman untuk dipasarkan. Terimakasih banyak atas bimbingan dan support nya.







Pemerintah Provinsi Bali

# Wastra Bali



Nama Pemilik

: Ni Made Anggara Juni Sari, ST., M.si

Telepon

: 081907821050

Sub Sektor

: Fesyen dan Kriya

Jumlah

: Pakaian Jadi = 200 pcs/bulan

Produksi (per bulan)

Home Living = 100 pcs/bulan

Tas = 100 pcs/bulan

NIB

:

NPWP

:

SIUP

:

Alamat

: Jalan Pondok Asri No 3, Banjar Tegaljaya  
Desa Dalung, Kecamatan Kuta Utara, Badung

Wastra Bali adalah label fesyen yang berdiri sejak tahun 2017 oleh Ibu Ni Made Anggara Juni Sari, S.T, M.Si. Ini merupakan salah satu langkah untuk menguatkan komitmennya untuk membuat karya berbahan dasar endek. Nama usaha yang diambil dari kata Wastra yang artinya selempang kain tradisional Indonesia dengan makna dan simbol tersendiri.



# KOTA DENPASAR





Pemerintah Provinsi Bali

# Mesina Production



Nama Pemilik	: Made Agus Sukarji Putra
Telepon	: 082223939054
Sub Sektor	: Musik
Jumlah	: Aransemen Musik
Produksi (per bulan)	
NPWP	: <input type="text"/>
Alamat	: Jalan Akasia XV, Gang Mawar No. 3, Denpasar

Mesina Production merupakan usaha ekonomi kreatif pada sub sektor musik. Mesina Production merupakan band yang sudah banyak memproduksi berbagai musik dan telah sering tampil di berbagai acara. Beralamat di Kota Denpasar Mesina Production dapat dijadikan referensi band untuk menghibur di berbagai acara.





Pemerintah Provinsi Bali



# Miragi Food



Nama : Made Agus Sukarji Putra  
Pemilik :  
Telepon : 082223939054  
Sub Sektor : Musik  
Produk : Kuliner  
NPWP :   
Alamat : Jalan Akasia XV, Gang Mawar No.3,  
Denpasar

Miragi Food merupakan salah satu usaha ekonomi kreatif pada sub sektor kuliner. Miragi food memulai usaha pada tahun 2017 dengan memproduksi berbagai makanan seperti roti, kue, dan juga makanan. Hasil produksi biasanya di jual dan dipromosikan melalui online maupun offline .





Pemerintah Provinsi Bali

# Munaz Food



Nama Pemilik	: Jamilah
Telepon	: 081239106436
Sub Sektor	: Kuliner
Jumlah	: Dendeng daun singkong = 500
Produksi	Ladrang Rempah = 60
(per bulan)	Semprit keju moringa = 30
NIB	: <input type="text"/>
NPWP	: <input type="text"/>
PIRT	: <input type="text"/>
Alamat	: Jalan Pulau Maluku III Gang IV No 12 Denpasar

Berawal dari kegemaran keluarga mengonsumsi makanan yang berasal dari India yaitu roti canai. Karena kesukaan itulah kami ingin memproduksi sendiri roti canai. Dengan tekad dan kemauan yang keras akhirnya kami bisa memproduksi sendiri roti canai. Munaz Food berdiri pada awal tahun 2016 dan bergerak dibidang food and baverage (kuliner) yang menawarkan aneka makanan cepat saji dan frozen food seperti Roti Canai, Samosa, Roti Chappati (khas India), Pudding, Cake, Risoles, Sosis Solo Kameer, Cireng hingga Dendeng Daun Singkong serta kue kering.





# KABUPATEN GIANYAR





Pemerintah Provinsi Bali

# Sekar Bali Jewelry

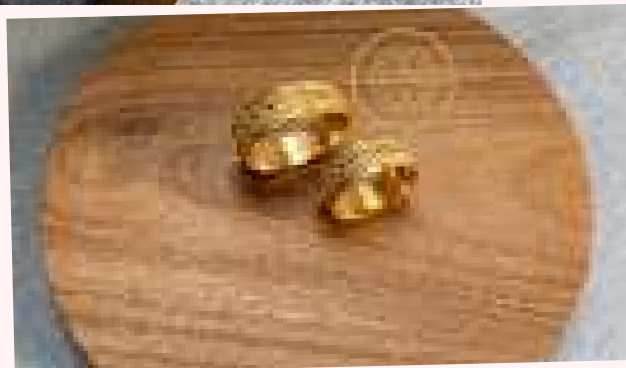

Nama Pemilik	: Ni Kadek Mutiara Adiya Putri
Telepon	: 081353624742
Sub Sektor	: Kriya
Kapasitas	: 20 pcs per bulan
Produksi	
NIB	: <input type="text"/>
NPWP	: <input type="text"/>
Alamat	: Banjar Seseh , Desa Singapadu, Kecamatan Sukawati, Bali

Sekar Bali Jewelry mulai dibentuk di tahun 2023, usaha ini merupakan usaha yang sudah berjalan di generasi ke 2, dimana pada awalnya yaitu pengerajin perhiasan emas I Ketut Ngardita dan kita melakukan rebranding menjadi Sekar Bali Jewelry, dimana dengan nama baru ini kami mengharapkan usaha ini bisa tumbuh mekar seperti sekar/bunga dengan produk-produk yang indah memikat hati customer. Kami selalu mempertahankan kualitas dan meningkatkan layanan kami kepada customer, pada awalnya kami hanya menerima order dan saat ini kami juga sudah mulai menciptakan design sendiri, untuk design produk kita terinspirasi dari keindahan flora, fauna serta budaya di Indonesia .



Pemerintah Provinsi Bali

# Bali Chai Tea



Nama Pemilik	: Romy Santosh
Telepon	: 081335287779
Sub Sektor	: Kuliner
Kapasitas	: 10.000 pcs
Produksi (per bulan)	
NIB	: <input type="text"/>
NPWP	: <input type="text"/>
PIRT	: <input type="text"/>
Alamat	: Jln. Raya singakerta gg.santosh no.88 Banjar dauh labak singakerta, Ubud, Gianyar Bali

Bali Chai Tea merupakan teh campur rempah-rempah warisan dari leluhur dan di kembangkan pada saat masa covid . Bali Chai Tea di lestarikan di Bali sejak tahun 1941 yang berasal dari India. Teh Bali Chai sangat istimewa dan dapat dinikmati oleh seluruh masyarakat. Teh Bali Chai diracik di Bali dengan memadukan rempah-rempah kualitas terbaik seperti cengkeh Bali, kayu manis, kapulaga, pala, daun cengkeh Bali, susu bubuk dan ekstrak teh Bali yang dapat ditemukan di Bali.





Pemerintah Provinsi Bali

# PT SABOO BALI INDONESIA



Nama Pemilik	: I Made Gurnita
Telepon	: 081999978345
Sub Sektor	: Desain Produk
Kapasitas	: 10000
Produksi (per bulan)	
NIB	: <input type="text"/>
NPWP	: <input type="text"/>
Alamat	: Br Dinas Manukaya Anyar, Manukaya, Tampaksiring, Gianyar

PT Saboo Bali Indonesia berdiri pada tanggal 10 Juni 2016. Awal mula usaha kami memproduksi sabun fancy dan melihat perkembangan pasar kemudian kami juga mengembangkan produk spa.







Pemerintah Provinsi Bali

# Angelo Store



Nama Pemilik : I Nyoman Sukadana  
Telepon : 082340930270  
Kategori : Kriya  
Kapasitas : 2.500 pcs (Industri Kosmetik)- 15 kg (PIRT) ;  
Produksi (per bulan)  
NIB :   
NPWP :   
PIRT :   
Alamat : Jl. Sugriwa No. 10, Ubud, Gianyar

Usaha ini dirintis pada Mei 2012 oleh I Nyoman Sukadana, dengan brand produknya diberi nama Angelo Store Ubud. Pada Agustus 2023 usaha ini mendaftarkan diri sebagai PT Perorangan yang diberi nama PT. Amerta Sedana Premana. Awal usaha ini berdiri yaitu dari hobi mengeksplorasi tanaman herbal yang kemudian diolah menjadi produk pangan dan produk perawatan tubuh.





Pemerintah Provinsi Bali

# Falala Chocolate



Nama Pemilik	: Dewa Gede Padma Arta Putra
Telepon	: 081938803213
Sub Sektor	: Kuliner
Jumlah	: Falala Dark Chocolate = 1500
Produksi	Falala Hazelnut Chocolate = 1000
(per bulan)	Falala Caramel Chocolate = 1000
NIB	: <input type="text"/>
NPWP	: -
Alamat	: Jl. Raya Pengosekan, Desa Mas, Kecamatan Ubud, Kabupaten Gianyar

Falala Chocolate berdiri sejak 10 April 2020 dan diluncurkan pada bulan April 2020. Coklat ini sudah tersertifikasi MUI dan sudah 100 persen halal. Falala Chocolate dibuat menggunakan resep sendiri dan memilih bahan-bahan khusus yang masih segar dari perkebunan petani kakao di Bali dan berkualitas tinggi. Cokelat ini dikemas eksklusif dan kekinian dengan varian rasa yang beragam seperti Dark Chocolate, Matcha Chocolate, Hazelnut Chocolate, Caramel Chocolate, dan Berry Chocolate.





Pemerintah Provinsi Bali

# Cap Bali



Nama Pemilik	: Putu Fitri Ertaningsih
Telepon	: 081916665544
Sub Sektor	: Fesyen
Kapasitas	: Balazer Panjang Garis = 4000 pcs/bulan
Produksi (per bulan)	Celana Wrap = 4000 pcs/bulan Camisole = 4000 pcs/bulan
NIB	: <input type="text"/>
NPWP	: <input type="text"/>
Alamat	: Jalan Raya Mas No 14, Ubud, Gianyar

Cap Bali adalah brand fashion asli Bali yang sudah berdiri dari tahun 2013. Dimana Cap Bali konsisten selalu menggunakan motif-motif Bali didalam semua produk pakaiannya. Cap Bali memadukan Balinese culture dan casula island life sebagai brand identity. Cap Bali memiliki misi agar kain bermotifkan Bali yang dulunya hanya dipergunakan sebagai pakaian formal tetapi kini bisa dipakai lebih casual. Keunikan Cap Bali ini menjadi value added.







Pemerintah Provinsi Bali

# Pancadatu Souvenir



Nama Pemilik	: Ni Ketut Pujantika Suciani
Telepon	: 089691255983
Sub Sektor	: Kriya
Kapasitas	: Piala Juara = 30pcs/bulan
Produksi (per bulan)	Plakat = 30pcs/bulan Piala bergilir = 2pcs/bulan
NIB	: <input type="text"/>
NPWP	: <input type="text"/>
Alamat	: Jalan Merpati No.7, Banjar Bedil, Kecamatan Sukawati, Kabupaten Gianyar.

- Souvenir pis bolong merupakan produk inovasi pis bolong yang dulunya hanya sebagai pelengkap upacara keagamaan tetapi kami menghadirkan dengan tampilan yang berbeda yaitu berupa plakat, piala, dan bingkai. Secara resmi pancadatu souvenir berdiri tahun 2016 ( sesuai tahun IUMK dan TDP ). Produk pancadatu berbahan dasar pis bolong, beralaskan kayu mahoni, dikombinasikan dengan ukiran kulit wayang dan materi pvc. Pancadatu souvenir sebagai pusat souvenir pis bolong di Sukawati, telah mampu menunjukkan eksistensi dengan memperoleh penghargaan “Yowana Krya Nugraha” dari bupati Gianyar untuk bidang wirasuha produk inovasi pis bolong.



Pemerintah Provinsi Bali

# Rutopia



Nama Pemilik	: Gusti Pri Agung Widnyana Putra
Telepon	: 081916303975
Sub Sektor	: Fesyen
Kapasitas	: 5000 pcs/bulan
Produksi (per bulan)	
NIB	:
NPWP	:
Alamat	: Jln Batukaru, gg Batukaru 1 No. 1 Batubulan Kab. Gianyar, Provinsi Bali

Rutopia berdiri dari tahun 2017. Pada tahun 2017 saya berkarir di dunia retail dengan teman saya Gusde sampai sekarang. Dulu saat pertama kali mengawali bisnis sangat struggle di 2 tahun pertama, sampai pada akhirnya sekarang produk kami dengan nama Rutopia sudah berhasil sampai ke negara lain seperti Amerika, Thailand dan Australia







Pemerintah Provinsi Bali

# Kuta Fashion Week Bali

**KFW** Kuta  
Fashion  
Week  
**.Bali**



Nama	: I Wayan Gede Ari Danangga
Telepon	: 081916665444
Sub Sektor	; Fesyen
NPWP	:
Alamat	: Br. Tarukan, Desa Mas, Kecamatan Ubud

Kuta Fashion Week merupakan salah satu acara untuk pagelaran fesyen di Bali. Acara ini ni diadakan di Beachwalk Shopping Center, salah satu pusat perbelanjaan terbaik di Kuta yang sering dikunjungi oleh wisatawan dari dalam negeri maupun mancanegara. Tujuan dari Kuta Fashion Week ini adalah untuk mengangkat fashion brand lokal, terutama dari Bali, dengan memanfaatkan kunjungan pariwisata ke Kuta sebagai destinasi legendaris di Pulau Bali.





# KABUPATEN KLUNGKUNG





Pemerintah Provinsi Bali

# Pertenunan Astiti



Nama Pemilik	: I Nyoman Sudira
Telepon	: 08123949408
Kategori	: Kriya
Kapasitas	: 250 meter
Produksi (per bulan)	
NIB	: <input type="text"/>
NPWP	: <input type="text"/>
Alamat	: Banjar Jerokapal, Desa Gelgel, Klungkung, Bali

Berdiri tahun 1986 yang selalu konsisten melahirkan produk kain endek maupun songket yang diminati pasar. Nyoman Sudira yang merupakan pemilik Pertenunan Astiti memiliki kecintaan terhadap endek sehingga ia mewujudkan dengan merintis usaha pertenunan bersama istrinya (Astiti). Pertenunan Astiti juga aktif mengikuti pameran di Bali maupun luar Bali. Pertenunan Astiti juga menerima order endek dengan motif logo dari lembaga/kantor. Kain tenun yang digunakan ada yang berbahan sutra maupun motifnya (double ikat). Pertenunan Astiti dalam mempromosikan atau memasarkan melalui kios yang ada di Denpasar dan Pasar Seni Klungkung serta juga aktif mengikuti pameran di Bali maupun luar Bali.



Pemerintah Provinsi Bali

# \* Kemala Handmade \*



Nama Pemilik	: Anak Agung Istri Agung Kamala Dewi
Telepon	: 087862433248
Sub Sektor	: Fesyen
Kapasitas	: Untuk tas 90pcs
Produksi (per bulan)	: Untuk pouch 400pcs
NIB	:
NPWP	:
Alamat	: Jalan Pandu, Gang Gatotkaca No 2, Dusun Bingin, Desa Kusamba, Klungkung, Bali

- Ada 3 alasan berdirinya usaha ini pertama berawal dari permintaan produk tas dan pouch dengan bahan kain tradisional yang tinggi. Kecintaan pemilik akan craft dan keluhan dari teman-teman di sekitar yang tasnya mudah jebol/rusak pada bagian dalam tas/inner. Serta ingin menghadirkan tas endek yang cocok dengan gaya casual sehingga tas endek nyaman digunakan dalam kegiatan sehari-hari tidak hanya identik dengan gaya formal. Maka hadirilah Kemala Handmade yang ingin menjadi produsen tas kombinasi tenun/endek yang dikenal di Bali yang mampu menjadi bagian dari keseharian customer dan melestarikan warisan budaya Nusantara.







Pemerintah Provinsi Bali

# Sanggar Kayonan



Nama Pemilik : I Dewa Gede Alit Saputra  
Telepon : 08123600857  
Sub Sektor : Seni Pertunjukan  
Produk : Kesenian Budaya Bali  
NPWP :   
Alamat : Jalan Jempiring Gang IX, Desa Adat Kemoning, Kelurahan Semarapura Kelod, Kecamatan Klungkung, Kabupaten Klungkung.

Sanggar Kayonan merupakan salah satu usaha ekonomi kreatif di sub sektor seni pertunjukan yang menampilkan pementasan kesenian budaya Bali sekaligus sebagai tempat latihan tari dan tabuh. Sanggar Kayonan didirikan di Klungkung pada tanggal 8 Juni 1992 awalnya sanggar ini bergerak di bidang sastra lalu makin lama tumbuh dan berkembang menjadi sanggar dengan berbagai kegiatan seperti menari, kerawitan, dan tabuh.







Pemerintah Provinsi Bali

# Yande Batok



Nama	: I Gede Suryawan
Telepon	: 081338538941
Sub Sektor	: Kriya
Kapasitas	: Mangkok = 1000
Produksi ( per bulan)	Lampu meja = 10
NIB	: <input type="text"/>
NPWP	: <input type="text"/>
Alamat	: Dusun Nesa, Desa Banjarangkan, Kabupaten Klungkung.

YANDE Batok adalah salah satu IKM penghasil kerajinan dan barang-barang seni yang bahan baku utamanya dari batok kelapa. Didirikan oleh Gede Suryawan bersama adiknya Kadek Darma Sugita pada tahun 1996, hingga pada tahun 2008 industri ini mendapatkan surat izin usaha dan dikategorikan sebagai IKM. Yande Batok itu sendiri berasal dari nama panggilan sang pendiri yaitu, Yande yang merupakan anak pertama. Mereka melihat potensi sumber daya alam yang melimpah sehingga muncullah ide kreatif membuat beragam barang kerajinan dari bahan baku kelapa seperti lampu meja. Barang-barang seni ini awalnya dipasarkan di pasar Seni Sukawati dan Kumbasari, tetapi perlahan-lahan merambah ke pasar Internasional. Tahun 2016 Yande Batok berinisiatif menciptakan ide kreatif dengan memproduksi beragam produk-produk olahan dari bahan kelapa.





Pemerintah Provinsi Bali

# Mesari Farm



Nama Pemilik	: I Wayan Arsana
Telepon	: 085238283353
Sub Sektor	: Kuliner
Kapasitas	: 2000 militer/bulan
Produksi (per bulan)	
NIB	: <input type="text"/>
NPWP	: <input type="text"/>
PIRT	: <input type="text"/>
Alamat	: Banjar Petapan, Desa Aan, Kecamatan Banjarangkan, Kabupaten Klungkung

Mesari Farm adalah kelompok tani yang bergerak dibidang budidaya lebah kella ( Trigon Asp) yang dimana beranggotakan 10 orang yang berasal dari satu desa. Kelompok ini ditetapkan berdiri pada 9 Januari 2019 melalui pengukuhan oleh Perbekel Desa Aan. Pada awalnya budidaya ini menyasar telajakan pekarangan yang tidak digunakan untuk diisi koloni lebah kella. Mesari Farm sudah memiliki 100 koloni lebah kella. Pada 7 Juni 2020 Mesari farm bergabung dengan kelompok usaha lain untuk mendukung produksi sabun madu kella dari kelompok Sari Amertha dan membuat wadah usaha baru yaitu Koprasi Giri Amertha Sari yang bergerak disektor produksi dan pemasaran. Selanjutnya Mesari Farm menjadi salah satu unit Koprasi Giri Amertha Sari.





Pemerintah Provinsi Bali



# Growvi

Nama Pemilik : Ni Ketut Sri Widiанти  
Telepon : 085738461407  
Kategori : Kriya  
Kapasitas : 200 pcs per bulan  
Produk :   
NIB :   
Alamat : Jl. Cokroaminoto Semarapura Tengah,  
Kecamatan Klungkung, Kabupaten  
Klungkung

Growvi adalah merek pakaian anak yang berfokus pada kenyamanan dan gaya. Kami menawarkan berbagai macam produk, mulai dari pakaian sehari-hari hingga pakaian khusus untuk acara-acara tertentu. Semua produk kami dibuat dengan bahan-bahan berkualitas tinggi, desain yang unik dan menarik, serta warna-warna ceria.





# KABUPATEN BANGLI



Pemerintah Provinsi Bali

# Dijumah Cafe & Artspace



- Nama Pemilik : I Putu Widharma Putra
- Telepon : 087861753335
- Kategori : Kuliner
- Produk : 50 Kg
- NIB : [REDACTED]
- Alamat : Jalan Nusantara, Br. Gunaksa, Kel Cempaga Bangli

Dijumah Cafe & Artspace berdiri pada tahun 2018. Dijumah cafe & Artspace merupakan usaha ekraf pada sub sektor kuliner. Usaha ini menyajikan berbagai olahan makan mulai dari makanan Indonesia dan juga mancanegara.







Pemerintah Provinsi Bali

# Cv. Curtina Kopi Indonesia



Nama Pemilik	: Sang Putu Eka Wana Prastha
Telepon	: 082144458951
Sub Sektor	: Kuliner
Kapasitas	: 200 kg
Produksi (per bulan)	
NIB	: <input type="text"/>
NPWP	: <input type="text"/>
PIRT	: <input type="text"/>
Alamat	: Desa Gunungbau, Kecamatan Kintamani, Kabupaten Bangli 80652

Awal mula saya masuk di industri kopi tahun 2020, yaitu sebagai seorang barista di salah satu kedai kopi di Ubud. Kemudian pada tahun 2022, saya memberanikan diri untuk memulai untuk mengolah kopi dan mulai menjualnya, ternyata dari sana saya mendapatkan banyak masukan positif dari teman-teman roastery yg membeli kopi hasil olahan kami. Mulai dari sana saya merasa atas nama curtina membuahkan hasil dan juga merasa tumbuh bersamaan dengan perkembangan industri ini. Saya berharap kopi Kintamani khususnya hasil olahan kami bisa bersaing dengan nama-nama kopi enak dan terkenal lainnya dan kami selalu ingin bisa memberikan dampak positif bagi semua pelaku mulai dari petani sampai penikmatnya.



Pemerintah Provinsi Bali

# Malent



Nama Pemilik	: Ni Made Mulyantini, SS
Telepon	: 081999811526
Sub Sektor	: Kuliner
Jumlah	: Klepon Cake = 16 pcs
Produksi (per Bulan)	Matcha Cake = 12 pcs
NIB	: <input type="text"/>
Alamat	: Jalan Penelokan Gn. Batur, Batur Tengah Kecamatan Kintamani, Kabupaten Bangli.

Usaha ini berawal dari keisengan pemilik untuk mencoba buat kue yang di berikan kepada anak-anak dan ternyata banyak anak-anak yang menyukai kue dari Malent ini. Lalu sebagai percobaan atau tester pemilik memberikan kue yang dibuat kepada saudara dan lainnya. suatu ketika ada pemilik catering yang meminta pemilik untuk memproduksi dalam jumlah yang lumayan banyak. Produk kue yang diminta yaitu roll cake yang akan di gunakan pada snack box. Seiring berjalannya waktu usaha yang di bangun juga dapat mengirim produknya pada coffee shop yang ada di seputaran Kintamani.





Pemerintah Provinsi Bali

# \* R and R Garment \*



Nama Pemilik	: Putu Ayu Sari Merta
Telepon	: 085964254122
Sub Sektor	: Fesyen
Jumlah	: SCL Pakaian Wanita = 25.000 pcs
Produksi (per bulan)	RHA = 10.000 pcs
NIB	: <input type="text"/>
NPWP	: <input type="text"/>
Alamat	: Jl. Subak aya Bebalang Bangli.

Pada tahun 2018, berbekal ilmu kehidupan yang sudah sempat membuat saya terpuruk di tahun 2016 karna mencoba sesuatu yang baru yaitu garment. Saya memulai lagi dengan nama R & R Garment yang berarti rebranding and relation. Rebranding untuk muncul kembali di bidang yang sama tapi dengan kualitas yang lebih bagus. Relation karna garment adalah suatu hubungan business to business (B2B) dan kami yakin setiap pelanggan kami ingin menjalin hubungan baik dan dapat dipercayai serta bisa bekerjasama untuk jangka panjang. Konsep relation ini membawa kami aktif mendistribusikan produk kami di seluruh Bali bahkan sampai luar pulau untuk mensupplay pemilik brand fashion memenuhi kebutuhan akan supply produk yang sedang trend



# KABUPATEN KARANGASEM





Pemerintah Provinsi Bali



# Lolohe

Nama Pemilik : I Kade Mas Adiputra  
Telepon : 081237267629  
Sub Sektor : Kuliner  
Jumlah : Kunyit Asam = 400 pcs  
Produksi : Kunyit Sirih = 250 pcs  
(per bulan) : Moringa = 250 pcs  
NIB :   
NPWP :   
SIUP :   
Alamat : Banjar Dinas Bugbug Kaleran, Desa Bugbug,  
Kabupaten Karangasem

Lolohe Jamu Tradisional merupakan sebuah UKM berlokasi di Desa Wisata Bugbug, Karangasem, Bali yang mulai memproduksi sejak tahun 2019 dengan produk unggulan olahan herbal tradisional yang dibuat dari bahan-bahan alami seperti kunyit, kelor, kencur, jahe dan asam berkualitas Indonesia. Pada tahun 2019, Lolohe Jamu Tradisional telah merilis produk jamu tradisional dengan cita rasa kekinian sebanyak 5 jenis baru, diikuti dengan penggunaan bahan baku organik 100% tanpa bahan campuran kimiawi.



Pemerintah Provinsi Bali

# Umah Kele



Nama Pemilik	: I Nyoman Sukadana
Telepon	: 081339039867
Sub Sektor	: Kuliner
Jumlah	: Umah Kele Original = 50 botol/bulan
Produksi	Umah Kele Premium = 50 botol/bulan
(per bulan)	Lolohe = 1500 botol/bulan
NIB	: <input type="text"/>
NPWP	: <input type="text"/>
PIRT	: <input type="text"/>
Alamat	: Banjar Dinas Lusuh Kangin, Desa Peringsari Kecamatan Selat, Kabupaten Karangasem

Usaha Umah Kele dimulai dari hobi memelihara lebah tanpa sangat atau di Bali dikenal dengan "kele". Tahun 2020 permintaan pasar terhadap madu kele meningkat. Melihat peluang pasar dan referensi kajian ilmiah tentang madu kele. Kami semakin serius dan lebih aktif lagi dalam budidaya kele. Umah kele juga menginsiasi pembentukan Kelompok Budidaya Lebah Peringsari dengan suasana pengurus diresmikan oleh Kepala Desa Pering Sari tanggal 20 Mei 2021. Umah Kele terus berinovasi dalam budidaya lebah maupun membuat produk turunan madu.





Pemerintah Provinsi Bali



# Munti Gunung

Nama Pemilik	: Ferdinandus Hardi
Telepon	: 081239999821
Sub Sektor	: Kuliner
Jumlah	: Mente = 300 kg
Produksi (per bulan)	Manisan Rosella = 100kg Gula Lontar = 250 kg
NIB	: <input type="text"/>
NPWP	: <input type="text"/>
PIRT	: Cashew Nut : <input type="text"/> Rosella Tea : <input type="text"/> Rosella Sweets : <input type="text"/> Palm Sugar : <input type="text"/>
Alamat	: Munti Gunung, Desa Tianyar, kecamatan Kubu Kabupaten Karangasem

Muntigunung Community Social Enterprise (MCSE) merupakan unit usaha yang dibentuk dari Program Ekonomi Pengembangan Muntigunung yang diinisiasi oleh Yayasan Dian Desa. MCSE dimulai tahun 2009 dan terdaftar sebagai Usaha Kecil tahun 2011 dan diperbarui di tahun 2020. Tahun 2019 PT Munti Cahaya Sejahtera didirikan sebagai wadah pendistribusian produk yang dihasilkan oleh MCSE. Produk yang dihasilkan adalah produk lokal, olahan manual, natural dan sehat menjadi unggulan MCSE.



# KABUPATEN BULELENG





Pemerintah Provinsi Bali

# "STONE BODY" TARI KONTEMPORER OLEH DEKGEH (DEKGEH DANCE ART COMMUNITY)



Nama Pemilik	: I Made Tegeh Okta Maheri, S.SN
Telepon	: 0818556506
Sub Sektor	: Seni Pertunjukan
Jumlah	: Garam = 100 kg/bulan
Produksi (per bulan)	
NPWP	:
Alamat	: Jl. Gempol Gang Damarwulan No. 15 Lingkungan Tengah, Kelurahan Banyuning, Kecamatan Buleleng Kabupaten Buleleng 81115

Awalnya bernama THE VOICES DANCE ARTS COMMUNITY tahun 23 Oktober 2005 yang lalu, dibentuk karena banyaknya seniman tari yang memiliki kegelisahan tubuhnya akan kreatifitas setelah menamatkan studynya di Institut Seni. Gabungan seniman-seniman muda yang sangat antusias dan optimis dalam pengkaryaan ini sudah banyak melahirkan karya-karya seperti OUR VOICES, BIAN, BEHIND THAT, STONE BODY dan lainnya. Tahun 2015 THE VOICES DANCE ARTS COMMUNITY ini berubah nama menjadi DEKGEH DANCE ARTS COMMUNITY dan telah didaftarkan melalui Surat Keputusan Kepala di Dinas Kebudayaan Kabupaten Buleleng, Nomor: 430/1652/XI/2022 yang lalu. Hingga saat ini Lembaga Seni kami terus melaksanakan latihan dan berkarya. Karya-karya terbaru anatara lain; TRI TUNGGAL, THE WATER SOUL, BANGKIT NEGERIKU BANGKITA BANGSAKU, BANGKIT BERSERI, PATRIOTS .





Pemerintah Provinsi Bali

# Sanggar Seni Manik Uttara



Nama Pemilik	: I Kadek Sefyan Artawan, S.Pd., M.Si.
Telepon	: 085737595885
Sub Sektor	: Seni Pertunjukan
Kapasitas	: -
Produksi (per bulan)	
NIB	: <input type="text"/>
NPWP	: <input type="text"/>
Alamat	: Jalan ratulangi gang garuda nomor 2a, penarukan-buleleng (sekretariat). Jalan raya giri emas-jagaraga, desa giri emas-buleleng (tempat latihan dan aktivitas sanggar)

Sanggar Seni Manik Uttara berdiri tanggal 20 Juli 2015 atas dasar ingin melestarikan seni budaya Bali khususnya di Kabupaten Buleleng dalam bidang seni tari dan seni tabuh. Sanggar Seni Manik Uttara sudah memiliki keanggotaan sanggar yang tetap, baik itu penabuh maupun penari. Untuk penabuh gong kebyar anak-anak ataupun remaja sudah dibentuk sejak tahun 2015, namun untuk penabuh gong kebyar wanita baru dibentuk sekitar 2 tahun lalu dengan nama Madhurya Uttari. Setelah 1 tahun vacuum, kemudian aktif kembali 10 bulan lalu hingga sekarang sudah masuk ke generasi kedua. Melihat dari sejarah, awal berdirinya Sanggar Manik Uttara sebenarnya kali pertama didirikan menggunakan gamelan semarpegulingan. Karena, di Buleleng saat itu belum begitu dikembangkan tentang gamelan semarpegulingan. Oleh dasar itulah beberapa orang yang berasal dari gabungan pelaku seni tersebut ingin melestarikan dan memperkenalkan gamelan semarpegulingan lewat sebuah wadah Sanggar Seni Manik Uttara. Saat ini, di Sanggar Seni Manik Uttara sudah memiliki seperangkat satu barung gamelan gong kebyar dan sudah mempunyai regenerasi baik penari maupun penabuh. Perkembangan sanggar sekarang sudah sampai tahap penyediaan sarana latihan berupa aula sanggar yang dikhususkan untuk latihan dalam skala jumlah besar (masal). Dan sanggar seni Manik Uttara tetap berkarya dengan prinsip ngayah sambil melajah. Tentunya karya yang kami kembangkan juga yang tertuju pada kearifan lokal (Buleleng).





Pemerintah Provinsi Bali

# Yudha Trigona



Nama Pemilik	: Made Gunawan
Telepon	: 085792408935
Sub Sektor	: Kuliner
Kapasitas	: 5 liter per bulan
Produksi (per bulan)	
NIB	:
PIRT	:
NPWP	:
Alamat	: Banjar Dinas Kajanan, Desa/Kelurahan Madenan, Kecamatan Tejakula, Kabupaten Buleleng

Bermula dari cita-cita Bapak Made Gunawan yang ingin memiliki usaha sendiri dan kencintaanya terhadap lebah pada tahun 2020 usaha madu kele ini dimulai. Dari hal tersebut pemilik mulai melakukan perternakan lebah yang menghasilkan madu. Usaha ini beralamat di Desa Tejakula, Buleleng. Dengan ketekunan pemilik berternak lebah sehingga menghasilkan madu dengan jumlah yang cukup banyak, akhirnya dikemaslah madu tersebut dan dijual oleh pemilik hingga sampai saat ini.





Pemerintah Provinsi Bali

# Putra Garam

Putra Garam



Nama Pemilik

: Danendra Putra

Telepon

: 081936090788

Sub Sektor

: Kuliner

Jumlah

: Garam = 100 kg/bulan

Produksi (per bulan)

NIB

:

NPWP

:

Alamat

: Banjar Dinas Tegal Linggah, Desa Les,  
Kecamatan Tejakula, Kabupaten Buleleng

Usaha ini dulu dirintis oleh orang tua, namun karena kondisi alam yang mengalami perubahan dan tenaga kerja yang beralih pekerjaan akhirnya tutup. Namun sejak tahun 2021 karena pertimbangan pelestarian budaya serta kearifan lokal maka saya bangkitkan lagi usaha pengelolaan garam ini secara tradisional dengan nama Putra Garam.







# KABUPATEN JEMBRANA



Pemerintah Provinsi Bali

# Flurry - Loka Swarna

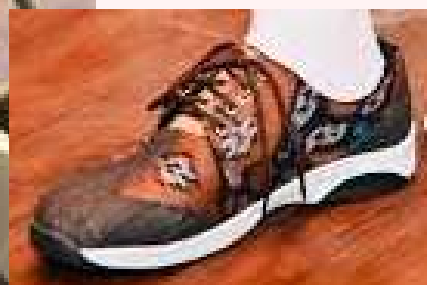

Nama Pemilik : Putu Devi Indah Bestari  
Telepon : 081219743355  
Kategori : Kriya  
Produk : Tas dari bahan Endek  
NIB :   
NPWP :   
Alamat : Jalan Gor Kresna Jvara No.99, Desa Batu  
Agung, Kecamatan Jembrana, Kabupaten Jembrana

Kelompok Loka Swarna baru terbentuk pada 22 November 2022 lalu. Kelompok perajin dengan 10 orang anggota dan kebanyakan merupakan kalangan pemuda-pemudi, ini dibentuk setelah diadakan pelatihan diversifikasi produk tenun yang diadakan Dinas Koperindag Jembrana saat pembangunan Sentra Tenun Jembrana tahun lalu. Selain sepatu, Kelompok Loka Swarna juga memproduksi sandal, tas, dan topi yang semuanya berbahan utama endek Bali. Saat awal dibentuk pemilik membuat sepatu endek dengan memanfaatkan kain perca (kain sisa) dari sisa pembuatan tas dan topi.





Pemerintah Provinsi Bali

# Marsha Cake



Nama Pemilik : Ketut Tuti Handayani

Telepon : 081916426000

Sub Sektor : Kuliner

Jumlah : Bolu Tape = 50 pcs

Produksi : Bolu Pisang = 50 pcs

(per bulan) : Roll Cake = 10 pcs/bulan

NIB :

NPWP :

Alamat : Jl. Sandat IA/No. 8, Kelurahan baler Bale Agung,  
Kecamatan Negara, Kabupaten Jembrana

Usaha kue “MARSHA CAKE” terinspirasi dari nama anak ketiga dan mengawali produksi di tahun 2015 dengan satu varian yaitu kue bolu tape yang dimana awalnya sekedar coba-coba kemudian hasil percobaan tadi dibagikan kepada anggota keluarga dan tetangga. Hampir 99,99% menyatakan rasanya enak, gurih dan tidak membuat sakit tenggorokan. dari berbagai komentar tersebut membuat kami bersemangat untuk membuatingin memasarkan di pasar-pasar tradisional. Tiga bulan pertam mengawali pemasaran sangatlah sulit menembus pasar karena brand baru ditambah pula penjual kue bolu sangat banyak. Berkat seorang kenalan pedagang di Pasar Perumnas Baler Bale Agung, kami tawarkan produk dengan sistem pembayaran konsinyasi.



Pemerintah Provinsi Bali



# Maya Durga

Nama Pemilik	: Putu Devi Indah Bestari
Telepon	: 081219743355
Sub Sektor	: Kriya
Kapasita	;
Produksi (per bulan)	
NIB	:
NPWP	:
Alamat	: Jl. Gor Kresna Jvara No.99, Batuagung, Kabupaten Jembrana

Maya Durga merupakan salah satu usaha yang mencakup pembuatan tas. Usaha ini dibangun sejak tahun 2004 dan produk yang dihasilkan berbahan dasar celana yang sudah tidak terpakai. Celana tersebut berbahan limbah denim (pure limbah fashion denim) diaplikasikan perca fabrican dan wastra Indonesia.





# KABUPATEN TABANAN



Pemerintah Provinsi Bali

# Flowrencia Florist



Nama Pemilik	: Ni Wayan Intan Pradnyandari, M.Pd
Telepon	: 081236969006
Sub Sektor	: Kriya
Kapasitas	: 1500 rangkaian bunga
Produksi (per bulan)	
NIB	: <input type="text"/>
Alamat	: Jalan Ngurah Rai No 5, Banjar Anyar, Kediri, Tabanan

Bermula dari kecintaan terhadap bunga kemudian memutuskan menjual bunga di awal tahun 2013 yang saat itu saya sedang menempuh pendidikan S2 dan juga mengajar di intansi daerah. Memulai berjualan secara online dan juga berjualan musiman di acara wisuda kampus2 yang saat itu belum ada dagang bunga yg berjualan disana. Yang mulai terkenal di kalangan siswa di daerah Tabanan karena anak-anak pada saat itu sudah mengenal sosial media (instagram). Memutuskan untuk meminjam KUR agar modal semakin bertambah akhirnya berkembang pesat hingga sekarang. Yang awalnya hanya mengerjakan sendiri sekarang sudah mengajak 6 orang karyawan. Tentu bukan hal yang hebat, namun saya merasa saya bisa membantu mereka untuk menyambung kehidupan hari demi hari. Dan saya bermimpi bisa mengajak banyak orang lagi untuk berkarya bersama saya dan memperoleh kehidupan yg lebih baik di masa mendatang serta para pelanggan saya bisa merasakan kebahagiaan saat menerima rangkaian bunga dari toko bunga saya.





Pemerintah Provinsi Bali

# Padma Medikal Husada (Padma Herbal)



Nama Pemilik : Bagus Arya Kusuma  
Telepon : 085237816648  
Sub Sektor : Kuliner  
Kapasitas : 2.000-3.000 pcs  
Produksi (per bulan)  
NIB :   
NPWP :   
PIRT : Permen Rosella P-IRT   
: Permen Jahe Merah P-IRT   
: Hening Infusions P-IRT   
: Coconut Coffee P-IRT   
Alamat : Jl. Pulau Batam no.39, Tabanan, Bali

Padma Medikal Husada (Padma Herbal Bali) adalah Perusahaan Herbal dan Healing Oil di Tabanan, Bali yang berdiri tahun 2012 dengan 4 lini produksi yang telah terstandar BPOM, HACCP dan tersertifikasi HALAL. Padma Herbal berkomitmen untuk mengelola perusahaan berorientasi ramah lingkungan. Mengembangkan produk-produk berbahan baku herbal dalam bentuk sediaan obat tradisional tanpa tambahan pengawet dan tanpa bahan kimia obat.



Pemerintah Provinsi Bali

# Nadi Pondok Dupa



Nama Pemilik	: Luh Kade Yanadira Yanti
Telepon	: 083119300731
Kategori	: Kriya
Kapasitas	: Dupa Harum Ramayana = 100 pcs
Produksi (per bulan)	Dupa Harum Ramayana Warna = 80 pcs
	Dupa Harum Ramayana Ekonomis = 50 pcs
NIB	: <input type="text"/>
Alamat	: Jl. Nuri No.8, Br.Jambe Bedelodan, Tabanan, Bali

Berawal dari bulan Juni 2021 pada saat pandemi covid-19 melanda Indonesia. terlintas ide untuk merintis sebuah usaha dengan menjual kebutuhan pokok yang digunakan oleh masyarakat Bali. Dari ide tersebut dipilihlah untuk membuka usaha di bidang dupa. Saat pertama memulai usaha yaitu dengan menjual produk dupa merk lain atau hanya menjadi reseller saja. Nama usaha Nadi Pondok Dupa dipilih karena dengan harapan usaha dupa yang dirintis menjadi tempat yang menjual berbagai macam jenis dupa. Seiring berjalannya usaha ini, kemudian muncul ide untuk membuat dupa merk sendiri. Maka diproduksi dupa dengan nama Dupa Harum Ramayana yang memiliki 3 produk unggulan yaitu Dupa Harum Ramayana, Dupa Harum Ramayana yang memiliki berbagai warna, dan Dupa Harum Ramayana Ekonomis.





Pemerintah Provinsi Bali

# Suparta Kreasi



Nama Pemilik	: I Ketut Suparta
Telepon	: 082340881378
Kategori	: Kriya
Kapasitas	: Bokoran = 50
Produksi (per bulan)	Lampu Meja = 50 Keben = 50
NIB	: <input type="text"/>
NPWP	: <input type="text"/>
Alamat	: Jl. Bajera, Br. Pande Kediri, Tabanan

Suparta kreasi dimulai sejak tahun 2015, awalnya kerajinan ini dibuat untuk mengisi waktu kosong serta penggunaan kertas koran dikarenakan kertas koran mudah didapatkan. Bapak Suparta mengkreasikan koran bekas menjadi beberapa produk yaitu, Keben, Bokoran, dan Lampu Meja. Usaha Suparta awalnya dikerjakan berdua bersama istrinya tetapi kemudian beliau mempekerjakan karyawan yang berasal dari Br. Pande dan omset penjualan mencapai Rp 100.000.000 per bulan. Suparta kreasi telah mengikuti banyak pameran untuk mempromosikan produknya serta mengikuti pelatihan untuk mengembangkan kemampuan mengelola usaha dan produk yang dihasilkan dari koran bekas.





Pemerintah Provinsi Bali

# Dara Queen



Nama Pemilik : Luh Komang Disa Trisura Nita  
Telepon : 083898616560  
Kategori : Kriya  
Kapasitas Produk : 300 pcs  
NIB :   
Alamat : Jalan Nuri no:8 jambe belodan, desa dauh peken, Tabanan

Dara queen berdiri sejak tahun 2023, yang bergerak di bidang kriya yaitu kerajinan dari manik manik. Sistem penjualan pertama yang dilakukan adalah dengan menawarkan ke toko toko. Harapan kami agar produk kami nantinya dapat diterima dan bersaing di pasaran.







Pemerintah Provinsi Bali

# Obee Collection



Nama Pemilik	: Ni Putu Sukariati
Telepon	: 082247464370
Sub Sektor	: Kriya
Kapasitas	: 300 pcs
Produksi (per bulan)	
NIB	:
NPWP	:
Alamat	: Jln Rajawali BTN Graha Pertiwi Blok E 10 Desa Dauh Peken, Tabanan

Obee Collection merupakan usaha ekonomi kreatif pada sub sektor kriya. Obee collection beralamat di Jalan Rajawali, BTN Graha Pertiwi, Blok E 10, Desa Dauh Peken Tabanan. Usaha ini memproduksi berbagai macam produk sandal. Usaha ini dimulai dari iseng-iseng jualandi area sekolah anak. Lama kelamaan produksinya terus berkembang.







Pemerintah Provinsi Bali

# Amertha Manunggal Mesari ( Kaubali)



Nama : Ni Wayan Sudi Armini  
Telepon : 085737247090  
Sub Sektor : Kriya  
Kapasitas Produksi : 500 pcs ( alat makan  
NIB :   
NPWP :   
Alamat : Desa Lalanglinggah, Selemadeg  
Barat, Kabupaten Tabanan

Karena melihat banyak limbah batok kelapa mengotori lingkungan ,akhirnya terinspirasi untuk mengolah menjadi produk yang memiliki nilai tambah agar bisa memberi dampak secara ekonomi,sosial dan lingkungan

